Invoegen stappen bij ophalen nieuw proces

Onderstaand algoritme wordt toegepast indien

- de gebruiker handmatig een nieuw proces heeft aangewezen waarvan de stappen moeten worden ingevoegd
- er procedures zijn gedefinieerd die automatisch moeten worden gekoppeld bij het aanmaken van een nieuwe zaak (portaal *Zaakbeheer*: zaaktypes en gekoppelde procedures met de eigenschap automatisch).

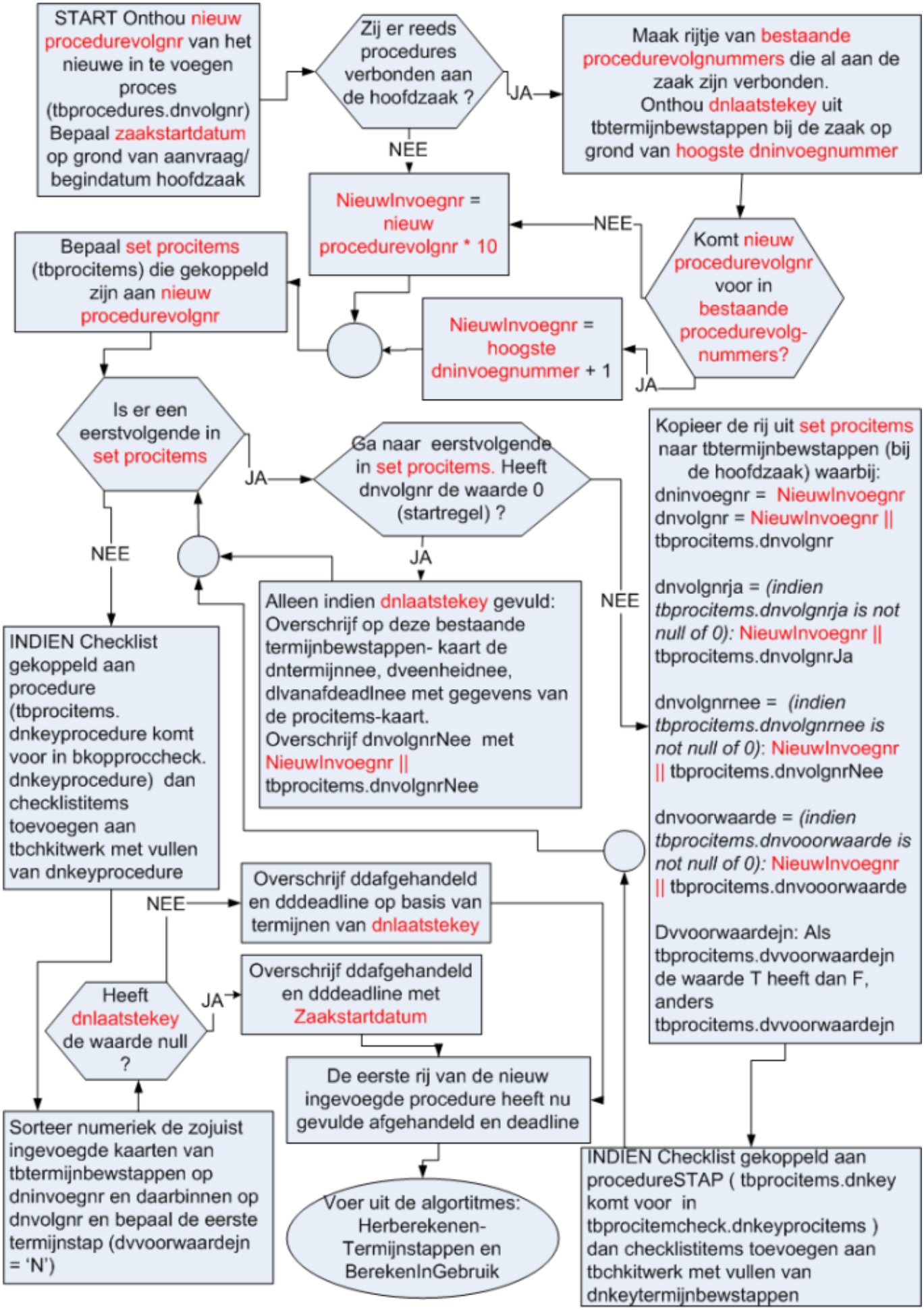
START Onthou nieuw procedurevolgnr van het nieuwe in te voegen proces (tbprocedures.dnvolgnr) Bepaal zaakstartdatum op grond van aanvraag/ begindatum hoofdzaak
Zij er reeds procedures verbonden aan de hoofdzaak ?
JA
NEE
Maak rijtje van bestaande procedurevolgnummers die al aan de zaak zijn verbonden. Onthou dnlaatstekey uit tbtermijnbewstappen bij de zaak op grond van hoogste dninvoegnummer
Komt nieuw procedurevolgnr voor in bestaande procedurevolg-nummers?
NEE
JA
NieuwInvoegnr = nieuw procedurevolgnr * 10
NieuwInvoegnr = hoogste dninvoegnummer + 1
Bepaal set procitems (tbprocitems) die gekoppeld zijn aan nieuw procedurevolgnr
Is er een eerstvolgende in set procitems
JA
NEE
Ga naar eerstvolgende in set procitems. Heeft dnvolgnr de waarde 0 (startregel) ?
JA
NEE
Alleen indien dnlaatstekey gevuld: Overschrijf op deze bestaande termijnbewstappen- kaart de dntermijnnee, dveenheidnee, dlvanafdeadlnee met gegevens van de procitems-kaart. Overschrijf dnvolgnrNee met NieuwInvoegnr || tbprocitems.dnvolgnrNee
Kopieer de rij uit set procitems naar tbtermijnbewstappen (bij de hoofdzaak) waarbij:
dninvoegnr = NieuwInvoegnr
dnvolgnr = NieuwInvoegnr || tbprocitems.dnvolgnr
dnvolgnrja = (indien tbprocitems.dnvolgnrja is not null of 0): NieuwInvoegnr || tbprocitems.dnvolgnrJa
dnvolgnrnee = (indien tbprocitems.dnvolgnrnee is not null of 0): NieuwInvoegnr || tbprocitems.dnvolgnrNee
dnvoorwaarde = (indien tbprocitems.dnvooorwaarde is not null of 0): NieuwInvoegnr || tbprocitems.dnvooorwaarde
Dvvoorwaardejn: Als tbprocitems.dvvoorwaardejn de waarde T heeft dan F, anders tbprocitems.dvvoorwaardejn
INDIEN Checklist gekoppeld aan procedure (tbprocitems. dnkeyprocedure komt voor in bkopproccheck. dnkeyprocedure) dan checklistitems toevoegen aan tbchkitwerk met vullen van dnkeyprocedure
NEE
Overschrijf ddafgehandeld en dddeadline op basis van termijnen van dnlaatstekey
Heeft dnlaatstekey de waarde null ?
JA
Overschrijf ddafgehandeld en dddeadline met Zaakstartdatum
De eerste rij van de nieuw ingevoegde procedure heeft nu gevulde afgehandeld en deadline
Sorteer numeriek de zojuist ingevoegde kaarten van tbtermijnbewstappen op dninvoegnr en daarbinnen op dnvolgnr en bepaal de eerste termijnstap (dvvoorwaardejn = 'N')
Voer uit de algortitmes: Herberekenen-Termijnstappen en BerekenInGebruik
INDIEN Checklist gekoppeld aan procedureSTAP (tbprocitems.dnkey komt voor in tbprocitemcheck.dnkeyprocitems) dan checklistitems toevoegen aan tbchkitwerk met vullen van dnkeytermijnbewstappen

Terug naar probleeminformatie voor Processen/Termijnbewaking

From:
https://acc-doc.open-wave.nl/ - **Documentatie**

Permanent link:
https://acc-doc.open-wave.nl/dev/applicatiebeheer/probleemoplossing/programmablokken/processen/invoegen_stappen_nieuw_proces?rev=1784103375

Last update: **2026/07/15 11:07**