Opschortende werking processtap aanvullende gegevens bij omgevingszaken

Na elke wijziging van een afgehandeld datum bij de processtappen van een omgevingszaak wordt onderstaand algoritme uitgevoerd mits de instelling *Sectie: Termijnbewaking en Item: Omgeving_BerOpschAanvProces* is aangevinkt.

Voor APV/Overige vergunning wordt een soortgelijk proces doorgelopen mits de instelling *Sectie: Termijnbewaking en Item: APVOverig_BerOpschAanvProces* is aangevinkt.

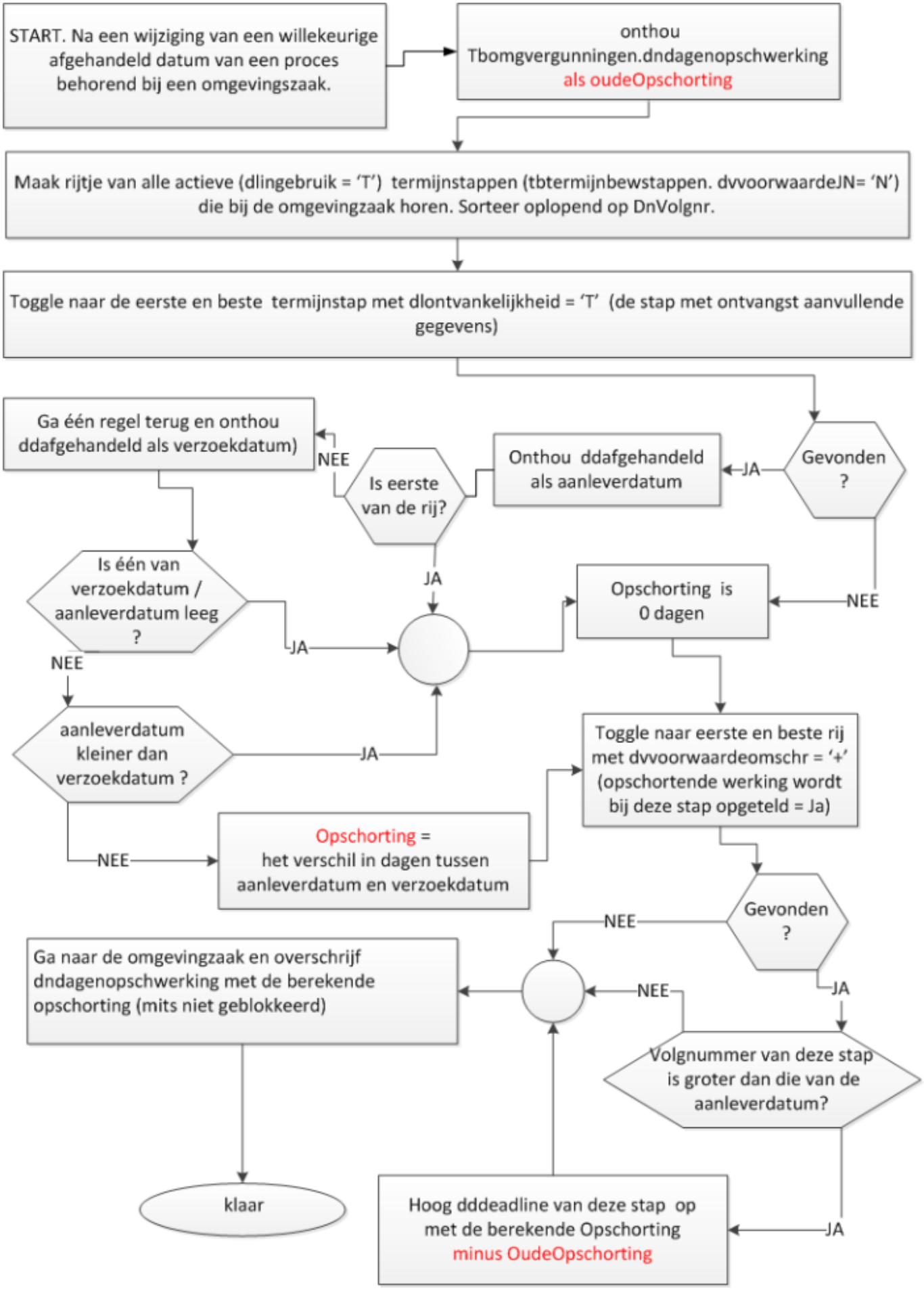

Terug naar probleeminformatie voor Processen/Termijnbewaking

From:
https://acc-doc.open-wave.nl/ - **Documentatie**

Permanent link:
https://acc-doc.open-wave.nl/oldstable/applicatiebeheer/probleemoplossing/programmablokken/processen/opschortende_werking_omgevingszaken?rev=1784102117

Last update: **2026/07/15 11:07**